西原単独村営住宅

入　居　者　募　集

●<u>西原単独村営住宅１０１号</u>

・２ＬＤＫＹ

（ＬＤＫ・和室１部屋（７．５畳）・洋室１部屋・浴室・トイレ）

・平成６年建築

・家賃（月額）　４８，８００円

・敷金　　家賃３ヶ月分

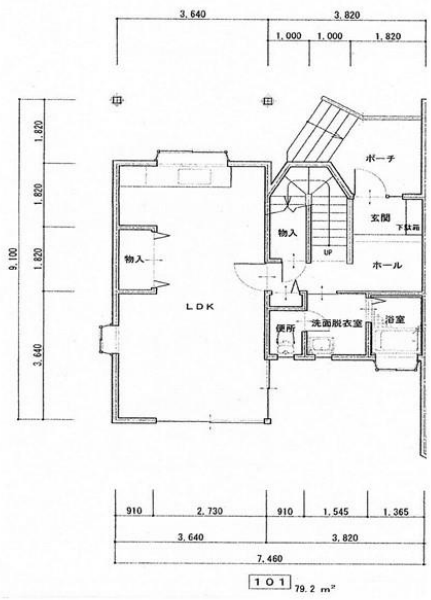

1階

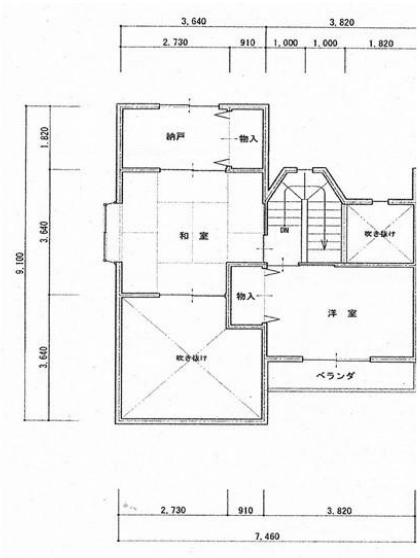

2階

募集期間　　**平成３０年８月９日（木）から８月２０日（月）１７：００まで**

抽選会日　　**平成３０年８月２２日（水）**

宮田村役場１階　第７会議室にて：１７時３０分から

入居可能日　**平成３０年９月３日（月）以降**

（入居可能日前でも入居書類の提出、敷金納入、書類審査後であれば入居可能となります）

※役場建設課の窓口に備えてある申込用紙に必要事項を記入、入居する家族全員の住民票・所得証明・納税証明を添付のうえ提出してください。

※応募された方は抽選会にご参加ください。**抽選会開始時間までに入室されない場合は辞退されたものとさせていただきます。**あらかじめご了承ください。

※入居資格には一定の条件があります。

また、見学も可能です。詳細含め建設課までお問い合わせください。

（宮田村役場建設課　電話８５−５８６３）